

colorchecker CLASSIC



xrite



M. de Blanchardot

Ant. Ms 20/3

Transport & Obligation
N^o de Brienne
à M. de Blanchardot.

9 novembre 1786.

M. Chaudot, not.

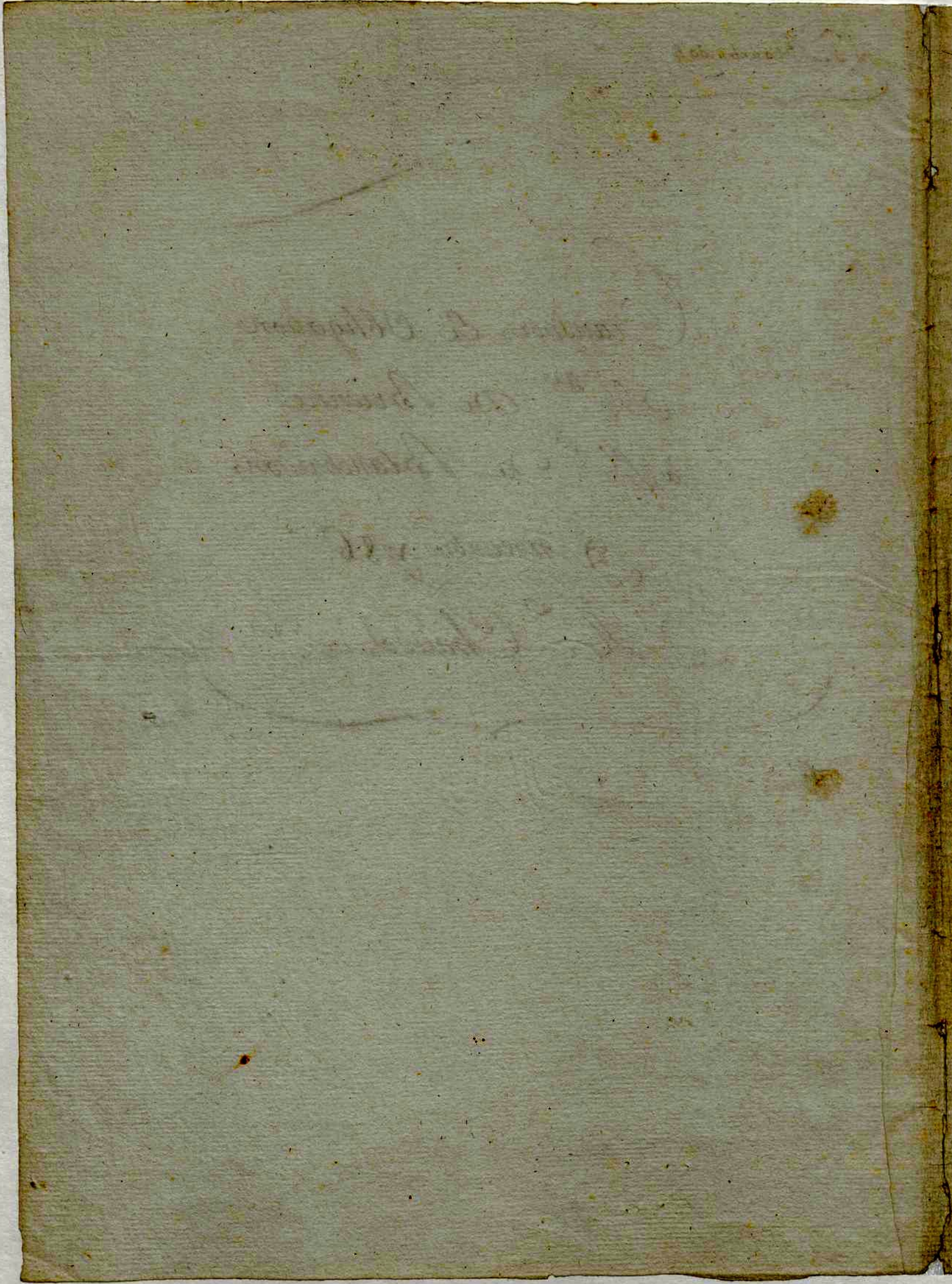

Depense

Chapitre 1^{er} Remises en France

Pour Montant des Remises que nous avons faites en France p/E. et risqué de M^{me} la v^{eu}ve de Choiseul-meuse, en 66. B^{is}quière 1/3^{on} sucre blanc, ainsi qu'il est détaillé au Chapitre 2^e de la Recette du présent Comptes ————— 74687⁴ 9⁴

Pour Droits d'octroi à 54^h par B^{is}quière: rabattage et Magasinage des dits Sucres, apert les factures ————— 5025⁰ 0⁰

L^e 79,712⁴ 9⁴

Chapitre 2^e Amélioration

1789.

février	10	Pour 920. Pièces de planches à 3/.	138 ⁴ 0 ⁰
mars	24	694. Pièces — id — à 4 ^h	138 ⁰ 16 ⁰ 0 ⁰
avril	27	4000. Briques pour l'entretien des Equipages	264 ⁰ 0 ⁰
"	"	490. sacs de Chaux à 3 ^h	1470 ⁰ 0 ⁰
mai	27	2500. Pièces de planches pour Carca à nègres à 3 ^h	375 ⁰ 0 ⁰
juin	9	1. Pièce pispin de 24. pieds à 8/8.	48 ⁰ 0 ⁰
avril	4	1. Pièce id. pour queue de moulin de 28. p ^{ds} à 30/.	42 ⁰ 0 ⁰
8 ^{bre}	7	70. poteaux pour Carca à nègres	412 ⁰ 10 ⁰ 0 ⁰
"	11	pour Prix de 4. boeufs & charrettes achetées & boyes 10,000. de thuillea ————— à 115 ⁰ 0 ⁰	850 ⁰ 0 ⁰ 1150 ⁰ 0 ⁰
"	24	5800. pièces de planches pour Cases à nègres à 140 ⁰ 0 ⁰ p ^{ds}	812 ⁰ 0 ⁰
9 ^{bre}	5	5000. grosses briques pour remonter l'Equipage à 150 ⁰	750 ⁰ 0 ⁰
1790 1 ^{er}	4	Payé à Dubal de à l'acquit d'un compte visé de bachelier pour 464. sacs de Chaux fournis à l'hab ^{on} à divers Epoques —————	1441 ⁰ 10 ⁰ 0 ⁰
			L ^e 7,891 ⁴ 16 ⁰ 0 ⁰

Chapitre 3. Achat de Vivres

1789.

Janvier	31	Pour 1. Barrique de sel et port		33. 15. "
mars	24	19 Barils biscuit à 28. 17. 6.	548. 12. 6.	
		2. ditto id. inférieur à 16. 10/.	33. "	581. 12. 6.
avril	7	3. Barils haranga à 24. 15/ et port.		75. " "
	30	1 Bouc. de morue, pèr. 1035 ^h à 26 ^h 0/0.		269. 2. "
mai	12	2 Barils harangs à 28. 17. 6. & port 15/.		58. 10. "
		1 B ^h de rice " 529 ^h net. à 40 ^h 0/0. et port		212. 7. "
	15	1 B ^h que : sel de France et port.		25. 10. "
juin	4	1/3 on de rice, p ^h net. 527 ^h à 30 ^h 0/0.		158. 2. "
juillet	8	1 Bouc. de morue " 1080 ^h à 30 ^h	324. " "	
		1 Baril de farine	66. " "	390. " "
	28	2. B ^h aut ^h de rice pèr. 998 ^h à 33 ^h 0/0.		329. 6. 9.
août	20	1. Baril farine anglaise	82. 10. "	
		1. Bouc. de morue " 810 ^h à 24. 15/.	200. 9. 6.	282. 19. 6.
	25	1 B ^h que de maïa, cou ^h 7. B ^h aut ^h 1/2. à 20. 12/6.	154. 13. 9.	
		1 B ^h de rice " 1389 ^h à 20 ^h	277. 16.	432. 19. 9.
	"	1 B ^h que de sel " 24. 15/ & port. 15/.		25. 10. "
7 ^{bre}	22	8. Pain d'Equipage pour 800 nègres nouveaux		12. " "
8 ^{bre}	18	1/3 on de pois ronds pèr. 387 ^h à 30 ^h 0/0.		116. 2. "
	28	2. Barils haranga à 28. 17. 6.	57. 15. "	
		1. Bouc. de morue, 828 ^h net. à 28 ^h 17. 6/0	239. 1. 8.	296. 16. 8.
9 ^{bre}	23	1. Bouc. idem. " 833 ^h " 26 ^h 0/0		216. 11. 7.
1790	5	1. B ^h aut ^h id. " 823 ^h " 26 ^h		213. 19. 7.
		1/3 on de rice, pèr. 491. " 24. 15/		121. 10. 5.
		Pain pour 6. nègres nouveaux		9. 15. "
	14	3. Bouc. de biscuit achetée à la vente pour		319. 15. "
	"	314 ^h de morue à 26 ^h 0/0		237. 12. "
1 ^{er} fev	8	1. B ^h que de sel et port.		33. 15. "

4,452. 1. 9.

1790.

Suit et monte ci contre.

4097 01 21

Janvier	20	Pour 1 ^{re} quinquina fin en poudre	24. 15.	
		1. boîte diascordium pers. 1/2 ^{re}	12. " "	
		1/2 ^{re} laudanum liquide à 3 ^{es} l'on.	24. " "	
		1 on: émetique	4. 2. 6.	
		1 flacon alkali volatil fluov 1. on:	8. 5. "	
		1 Boîte thériaque fin	24. 15.	
		4 ^{es} 1/2. salsepareille à 10 ^{es}	45. "	
		4 ^{es} Semen contra fin en poudre à 20 ^{es}	80. "	
		4 ^{es} squine oulerant à 8. 5f.	33. "	
		2 Boîtes oximel scillitique à 18 ^{es}	36. "	
		4. on: arsenic pour les poux de bois	3. "	294. 17. 6.
		50 boues larges à 3 ^{es}	150. "	
		50. serpece à 50f.	125. "	275. " "
		30. casaque à 5 ^{es} 5f.		157. 10. "
		224. aunes de Combourg à 114f.	492. 16.	
		4. fil de renne à 6. 3. 9.	24. 15.	517. 11. "
		1 Chaudière de 50 points		37. 10. "
22		12: Branes Cordage blanc . 38 ^{es} à 25f.	47. 10.	
		144 ^{es} vieux cordage à 45 ^{es} 0/10.	64. 16.	
		1 rame papier aux armes	16. 10.	
		1 Boque de sel (sul)	" " "	128. 16. "
février	8	4. Barils gaudron à 24. 15f.	99. " "	
		1. Baril de suif. 100 ^{es} à 75 ^{es} 0/10.	75. " "	
		12. baches pispin à 5 ^{es}	60. " "	234. " "
		8 ^{es} cantimoine en poudre à 6 ^{es}	48. " "	
		1. Boule de mara	3. " "	51. " "
		Stampes de 6. neques nouveaux	18. " "	
		6. Neques pour les dits	15. " "	
		passage des dits jusqu'à jacquesy	99. " "	132. " "
		Divers voyages de Cabroes.		34. 15. "
28		Pour Notre Commission à 10. p ^o /10. sur 208664. 4. 7. 8		
		Mont. de La Recette générale		20866. 8.
				<u>63,699^{es} 10. 5.</u>

Chapitre 5^e
Frais Extraordinaires

1789.				
Avril	18	Paye à M. Grimperel Not ^{re} , pour une Expédition de lamine en possession de mm. de blanchardon de soy et cousin		66. " "
Juillet	28	Paye à Lominio Lagrave à l'acquit d'un compte de frais vide de 11/1. de blanchardon de 12. mara de mieu		1991. 10. "
				<u>2057. 10. "</u>

Chapitre 6.
Payem^{ts} Strangers à l'hab^{on}

juillet 19 Payé à Worlock sur reçu à valoir aux indemnités qui
 lui ont été allouées par le jugement arbitral au rapport
 de M^e. Briffaut No^{ie}, entre M^s. de Blanchardou
 comme représentant madame de Choiseul et lui
 dit Worlock. 8000 " "

Payé à Pouget pour solde en Capital et frais, ayant
 obtenu remise des intérêts du bon consenti le
 12^e mai 1785. par figure à l'ordre de M^{ou}
 de Beillocours, comme fondé de la procuration
 de M^{me} de Choiseul meuse, du quel bon nous
 avons à repeter le remboursement sur la 1^{re}
 figure

Capital	2468.13.6.	
frais au dossier	909.10.	3378.3.6.
		11,378.3.6.

Chapitre 7.
Augmentation de Mobilier

1789^e

octobre 28 Payé à Soache morange et hardivillier pour le Comptant
 de notre Billet au navire la Seine pour 2' achat
 de cinq têtes de nègres 5000 " "

" " Pour prix d'un Nègre arada stampé Bachelier
 qu'il a cédé à l'hab^{on} le 3^e de ce mois 2350 " "

1790
 janvier 20 Pour prix de 6. Nègres nouveaux achetées de
 M^{rs}. Marois & Comp^e. 12600 " "

	12600 " "
	19,950 " " "

St Dominique

—

