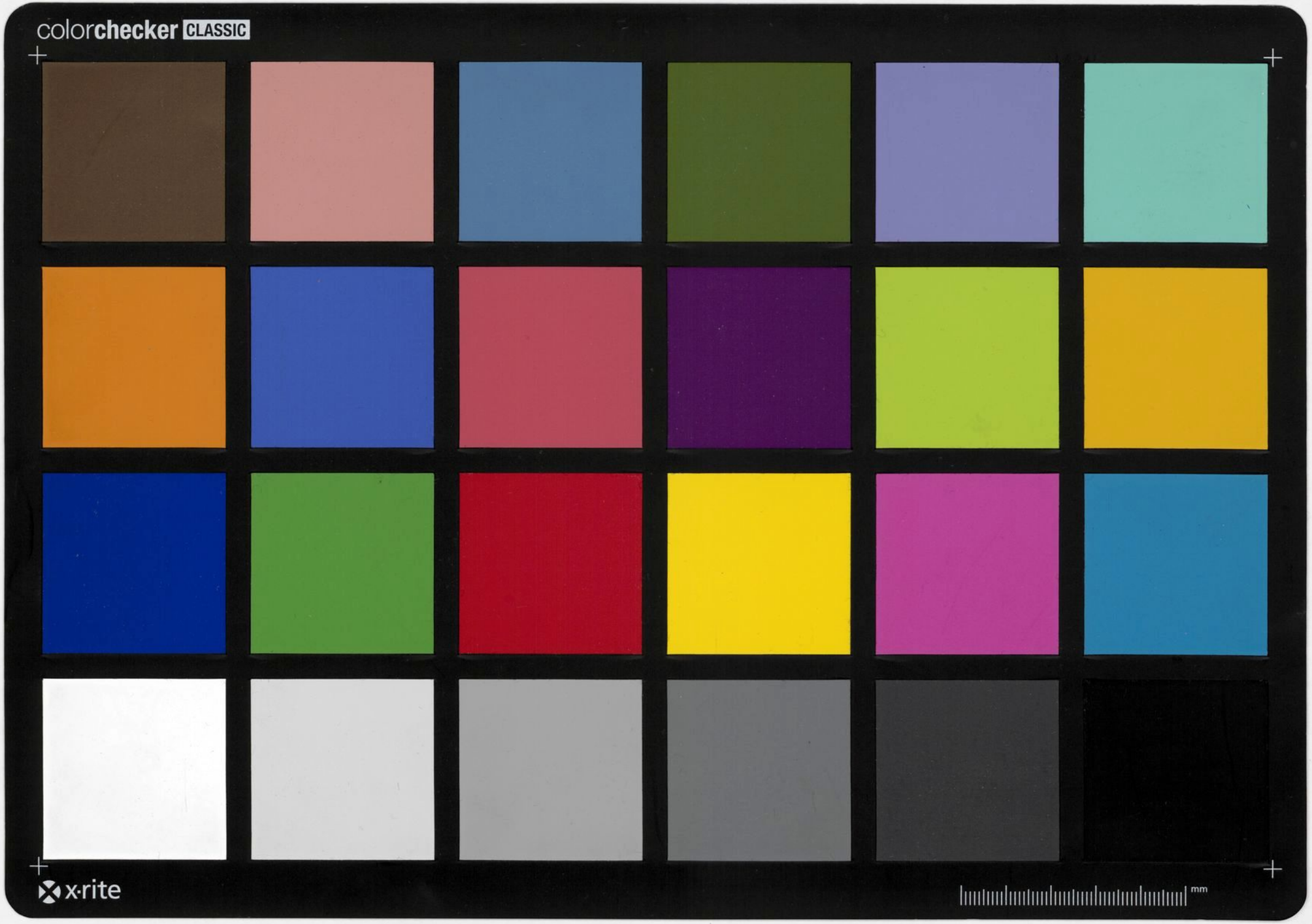
colorchecker CLASSIC
x-rite
mm

Ant MS 17-
-2

Pinier 22. thermidor an 2.e de la Rep.e
Franç.e

Citoyenne, cousine

Je profitte d'une occasion qu'on m'assure Etre certaine pour vous dire un mot. si ma santé est un peu meilleure, je m'en felicitte parceque j'Espere que je pourrai faire le voyage de St. jean et me dedomager amplement du silence que j'ai gardé avec vous par force. vous avez des peines bien cuisantes m'a ton dit; de quelque nature quelles soient j'y prens beaucoup de part parceque je vous ai toujours beaucoup aimé. je me plais a croire que conformement a mes voeux Elles finiront. vous avez l'ame sensible & bonne: mais ce n'est pas Encore assez il faut du courage et de la fermeté; savoir supporter l'adversité. ce n'est pas un homme heureux qui vous parle il s'en faut: mais j'ai par l'habitude des plus grandes peines par les grands Evenements que j'ai parcouru contracté avec la Raison de maniere que ma philosophie me suffit. dites a Besnard que je l'aime sincerement & que je serois tres aise de trouver l'occasion de lui en donner des preuves. quant a vous je pense que je n'ai pas besoin d'autres protestations que de vous renouveller icy mon sincere attachement.

Salut & fraternité
J. M. G.

mon Epouse ne se porte pas trop bien dans ce moment Elle vous Embrasse l'un & l'autre. mon fils se joint a moi pour en faire autant. je voudrois bien savoir si j'allois a vous voir si vous seriez en commodité de me loger quelques jours. ma belle mere vous Embrasse aussi l'un & l'autre tres affectueusement

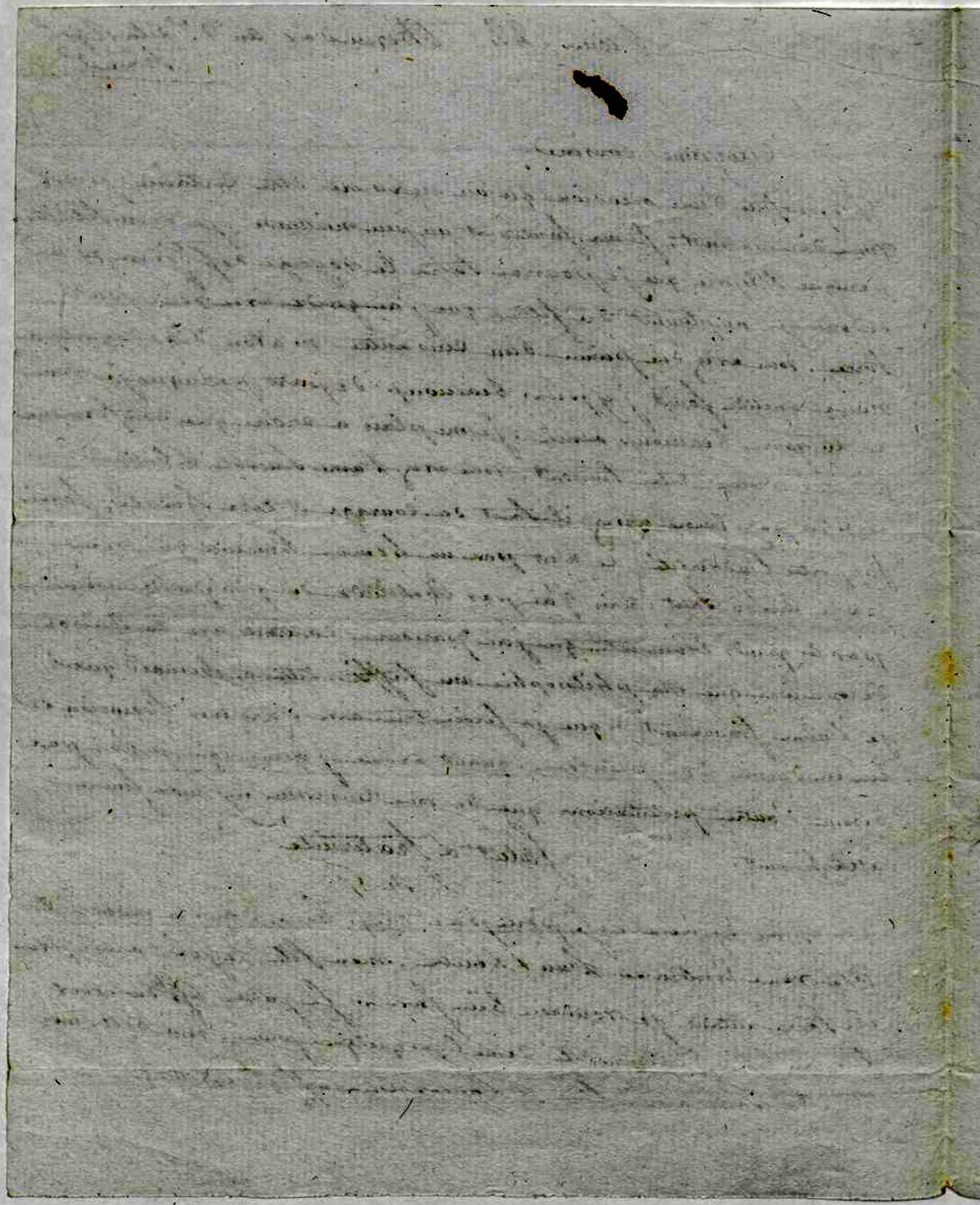

A La Citoyenne

Bernard. americaine a

Boisset

Par Dangely boutonne